

DIRECTION GÉNÉRALE

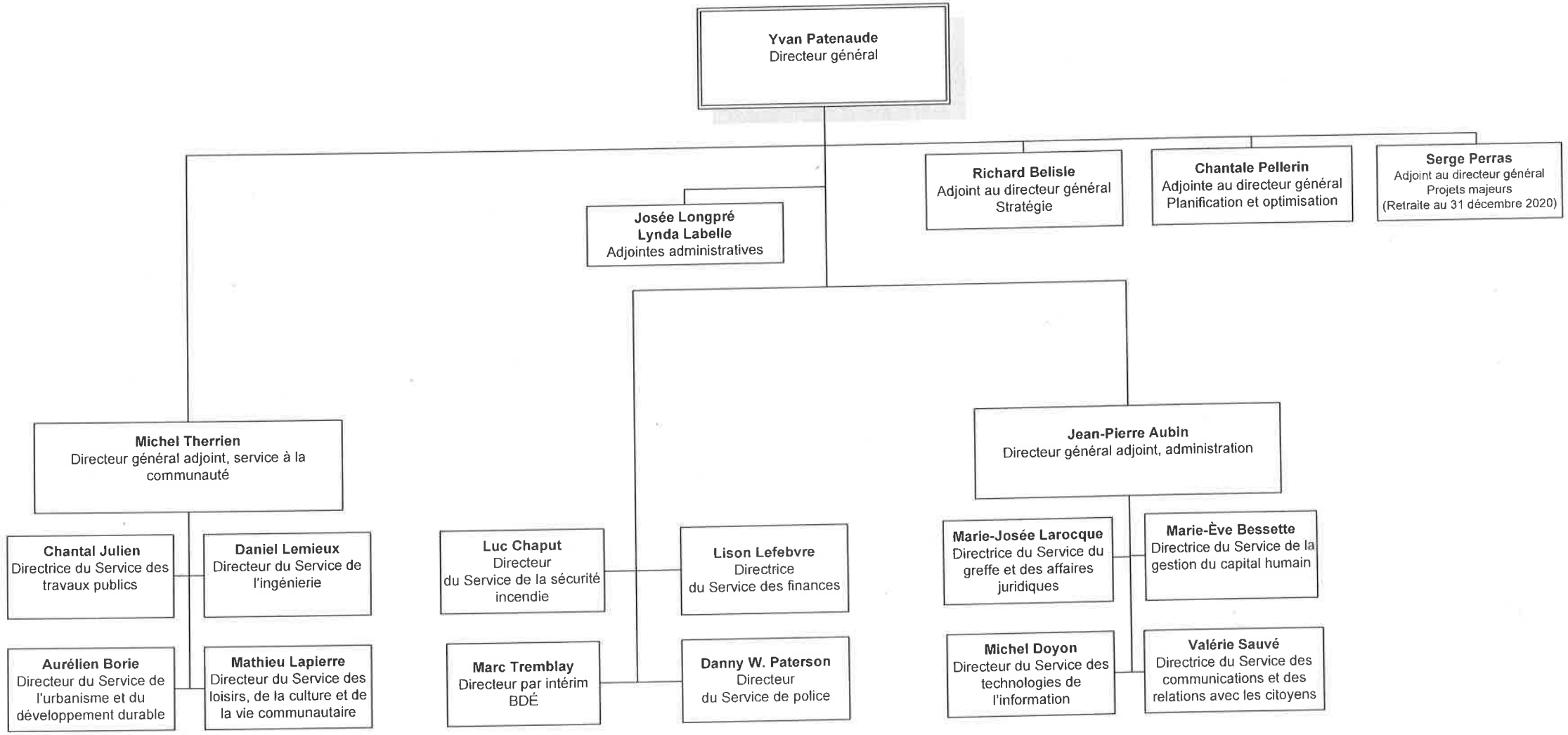

# SERVICE DES TRAVAUX PUBLICS

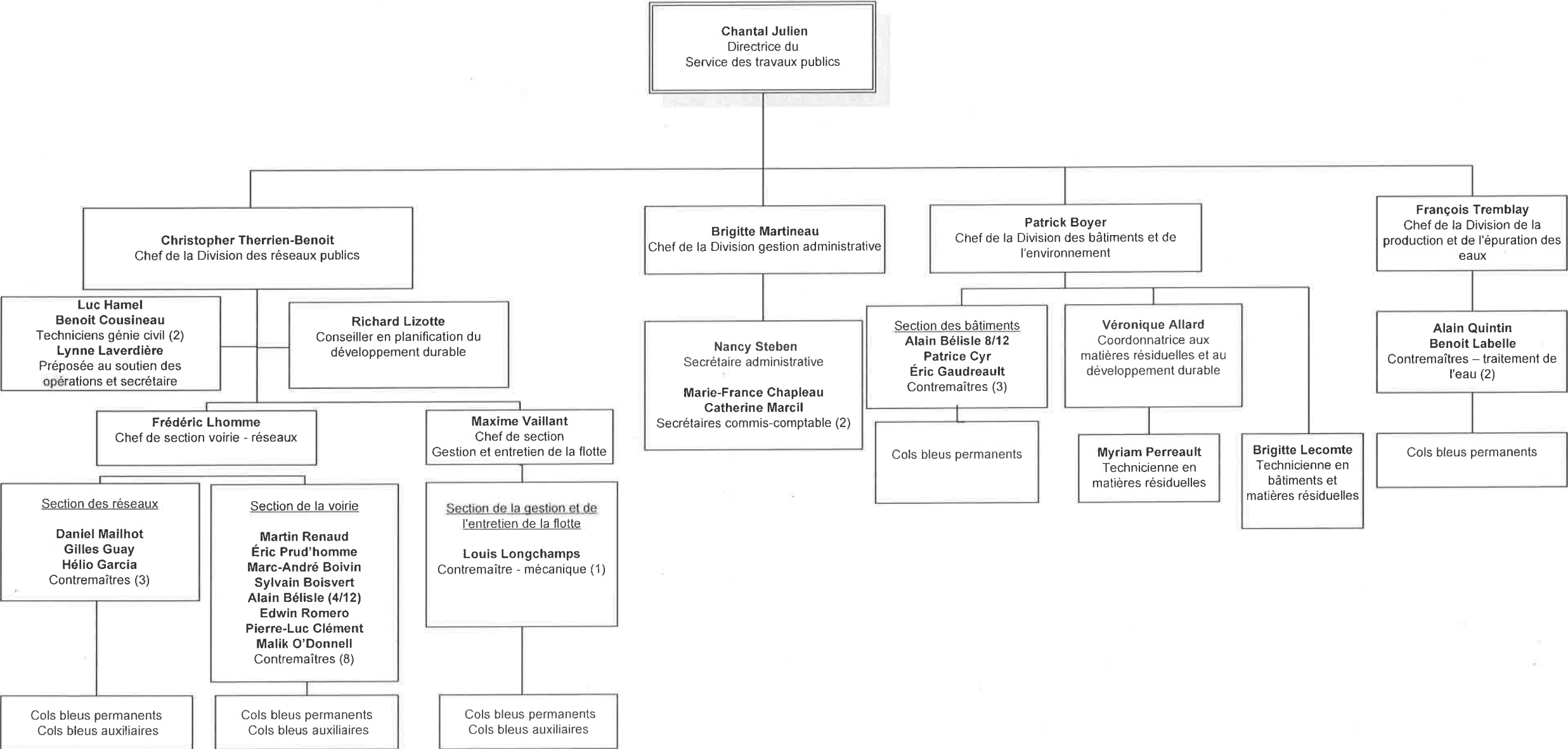

# SERVICE DES LOISIRS, DES SPORTS, DE LA CULTURE ET DU DÉVELOPPEMENT SOCIAL

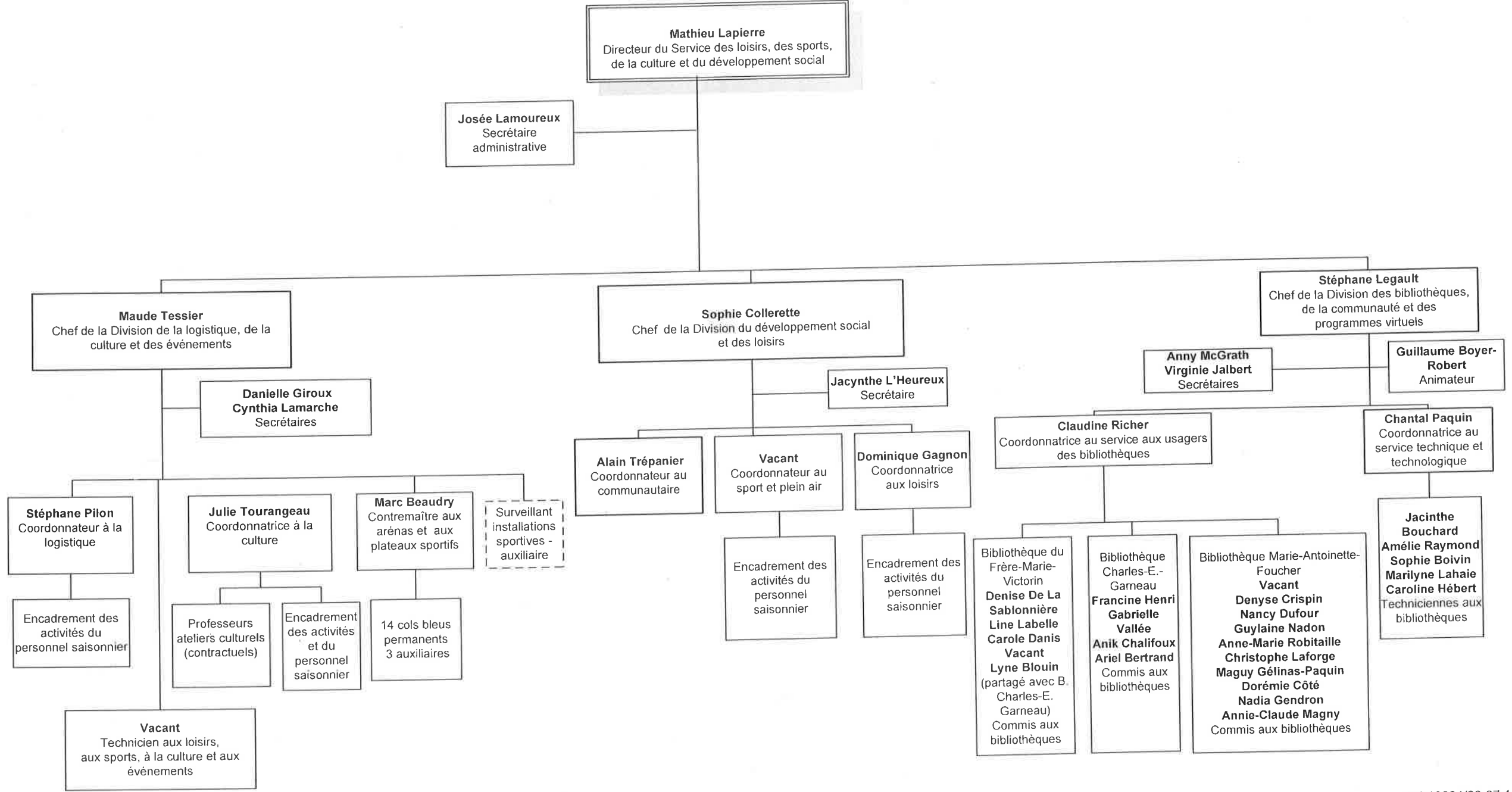

# SERVICE DE POLICE

**Danny W. Paterson**  
Directeur du  
Service de police

**BIPA**

**Marc St-Aubin**  
Directeur adjoint de la  
surveillance du territoire

**Chantal Charbonneau**  
Secrétaire de l'état major

**Caroline Bernard**  
Directeur adjoint des enquêtes et de  
la planification stratégique

**Mark Roy**  
Inspecteur  
Division de la gendarmerie/  
patrouille

**Isabelle Barbier**  
Chef de la Division  
- CAU 911

**Martin Pelland**  
Inspecteur  
Division des affaires avec la  
communauté

**Michel Deschênes**  
Inspecteur  
Division des enquêtes

**Claudette Corbeil**  
Coordonnatrice administration

**Vacant**  
Inspecteur  
Division du soutien  
opérationnel et  
administratif

**Philippe Roques**  
Coordonnateur  
Gestion des biens saisis  
et flotte automobile

Équipe # 1  
**Daniel Bourdon**  
Lieutenant  
Sergent  
9 constables  
3 constables aux.

Équipe # 2  
**Kim Vanier**  
Lieutenant  
Sergent  
9 constables  
3 constables aux.

CAU 911  
**Carol Cormier**  
**Guillaume Martin**  
**Pierre-Hugo Monette**  
**Bruno Desjardins**  
Répartiteurs seniors  
**Laura Garant**  
**Julie Hamelin**  
**Éloïse Boulé**  
**Mélissa Watson**  
**Raphaëlle Riopel**  
**Stéphanie Jetté**  
**Manon Leclerc**  
**Marie-Ève Bolduc-  
Robitaille**  
**Benjamin Marinier-Côté**  
**Alexandre Venne**  
**Catherine Lacoste-  
Koudsey**  
répartiteurs

Équipe # 3  
**Dominique Boulay**  
Lieutenant  
Sergent  
9 constables  
3 constables aux.

Équipe # 4  
**Yannik Ricard**  
Lieutenant  
Sergent  
9 constables  
3 constables aux.

Équipe # 5  
**Carina Capuano**  
Lieutenant  
Sergent  
9 constables  
3 constables aux.

**Serge Boivin**  
Lieutenant

1 agent relation  
communautaire

Équipe de policiers en  
milieu  
scolaire  
2 agents  
d'intervention  
en milieu  
scolaire

Renseignement  
1 agent

Projets spéciaux

Équipe d'enquête  
15 sergents  
déTECTIVES

Sergent détective  
soutien

**Yan Mercier**  
**Stéphane Goyette**  
Lieutenants détectives

**Karine Pelletier**  
Sec. commis-comptable  
**Valérie Dicaire**  
**Valérie Turcotte**  
Secrétaires aux opérations  
policières  
**Cathy Bonenfant**  
**Mireille Brière**  
**Josée Charbonneau**  
**Hélène Issa**  
**Nathalie Thinel**  
Préposées à l'alimentation  
du MIP et CRPQ

43 brigadiers scolaires  
Permanents  
10 brigadiers scolaires  
temporaires

**Jean-François  
Bouvrette**  
Sergent

1 agent au services  
auxiliaires  
2 agents de liaison

**Michel Beaudoin**  
Lieutenant

**Dominic Paquette**  
Sergent

Équipe de sécurité  
routière  
10 constables  
circulation

**Érik Morin**  
Mécanicien diagnostic  
**Donald Laverdure**  
Préposé à l'alimentation  
du MIP et CRPQ  
(fourrière)

# BUREAU D'INTÉGRITÉ PROFESSIONNELLE ET ADMINISTRATIVE (BIPA)

5 a)

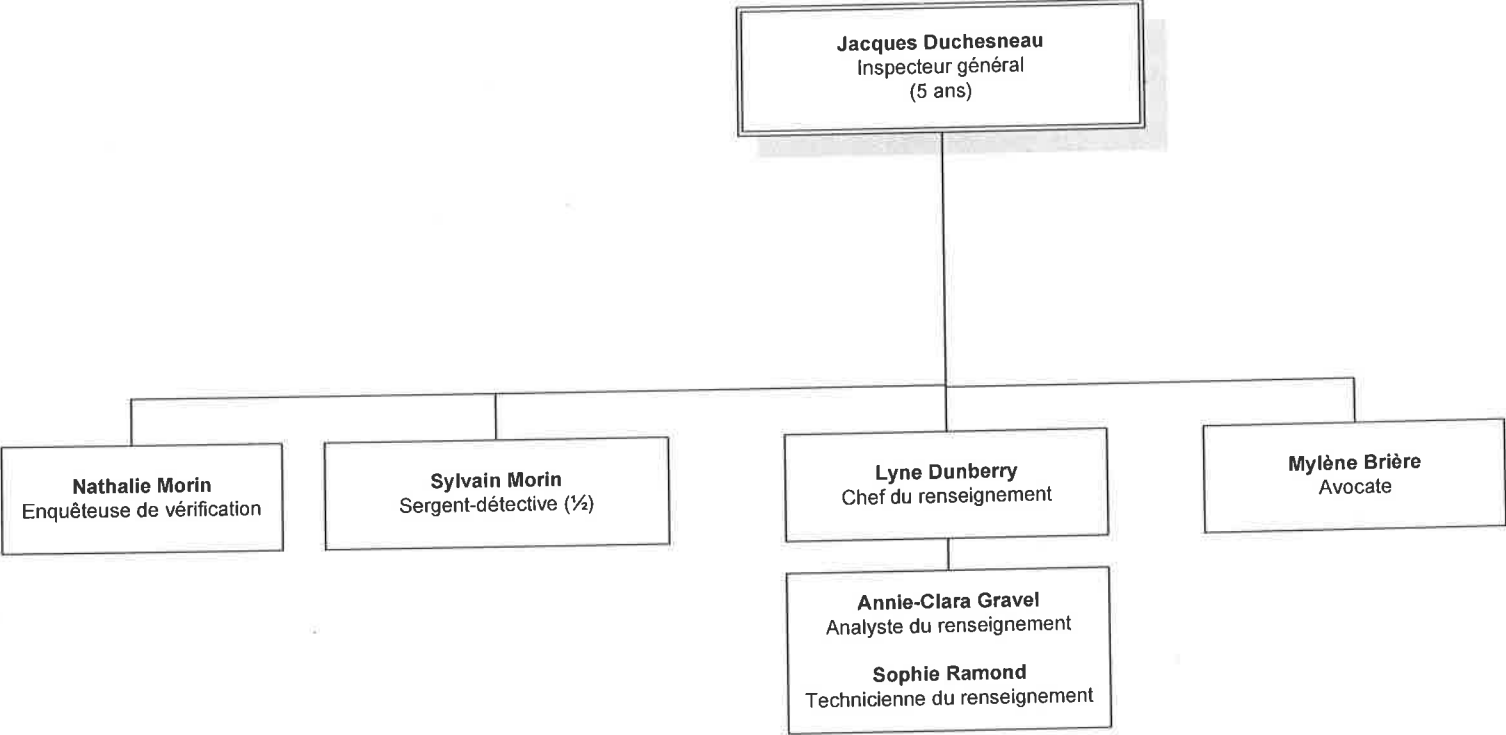

# SERVICE DE LA SÉCURITÉ INCENDIE

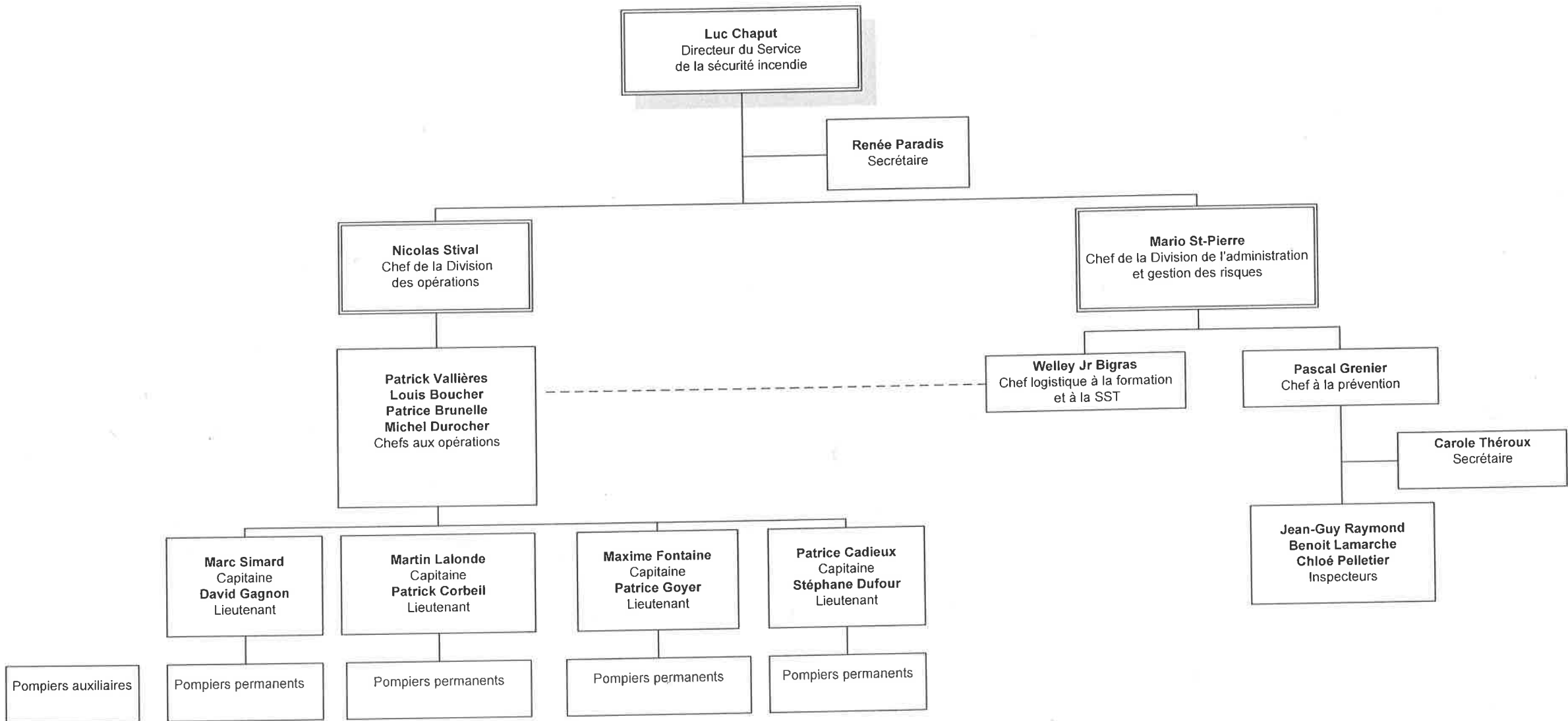

# SERVICE DES FINANCES

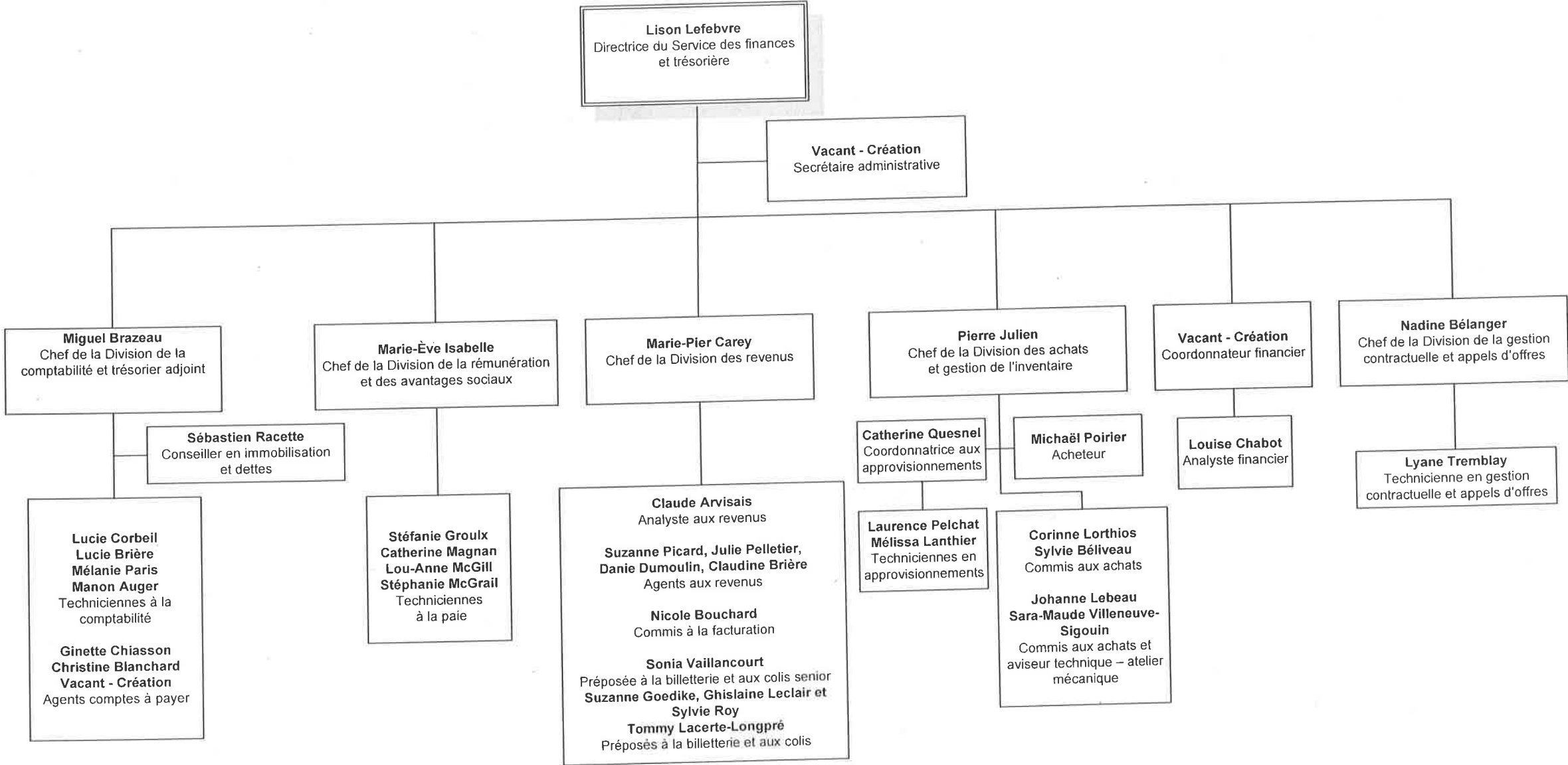



# SERVICE DU GREFFE ET DES AFFAIRES JURIDIQUES

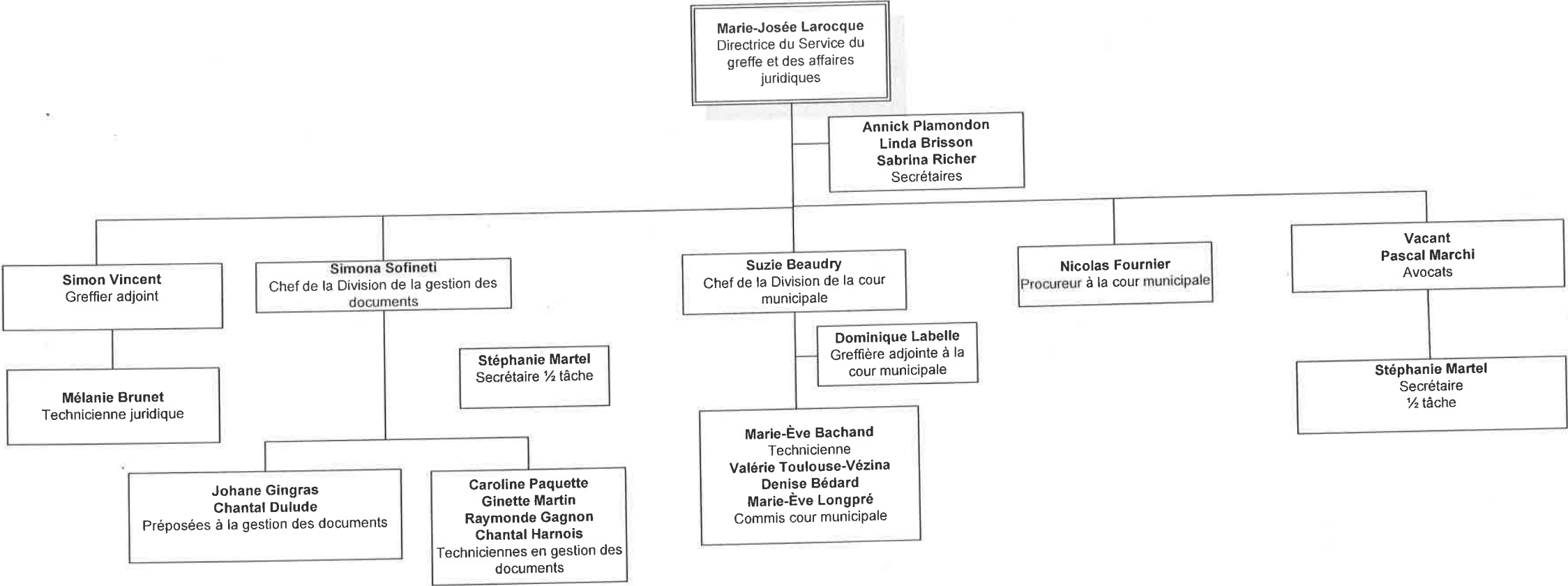

# SERVICE DE L'URBANISME ET DU DÉVELOPPEMENT DURABLE

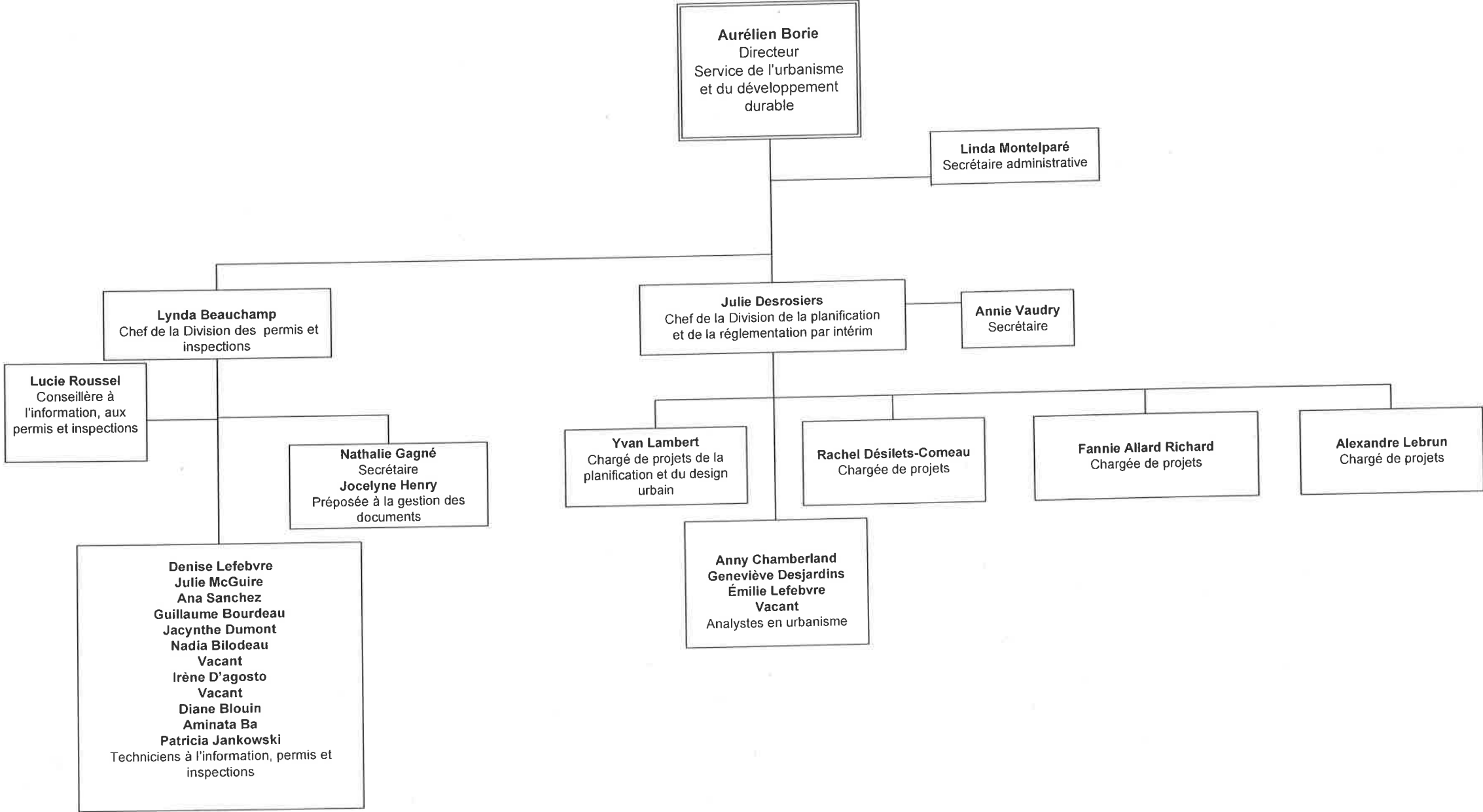

# SERVICE DE L'INGÉNIERIE

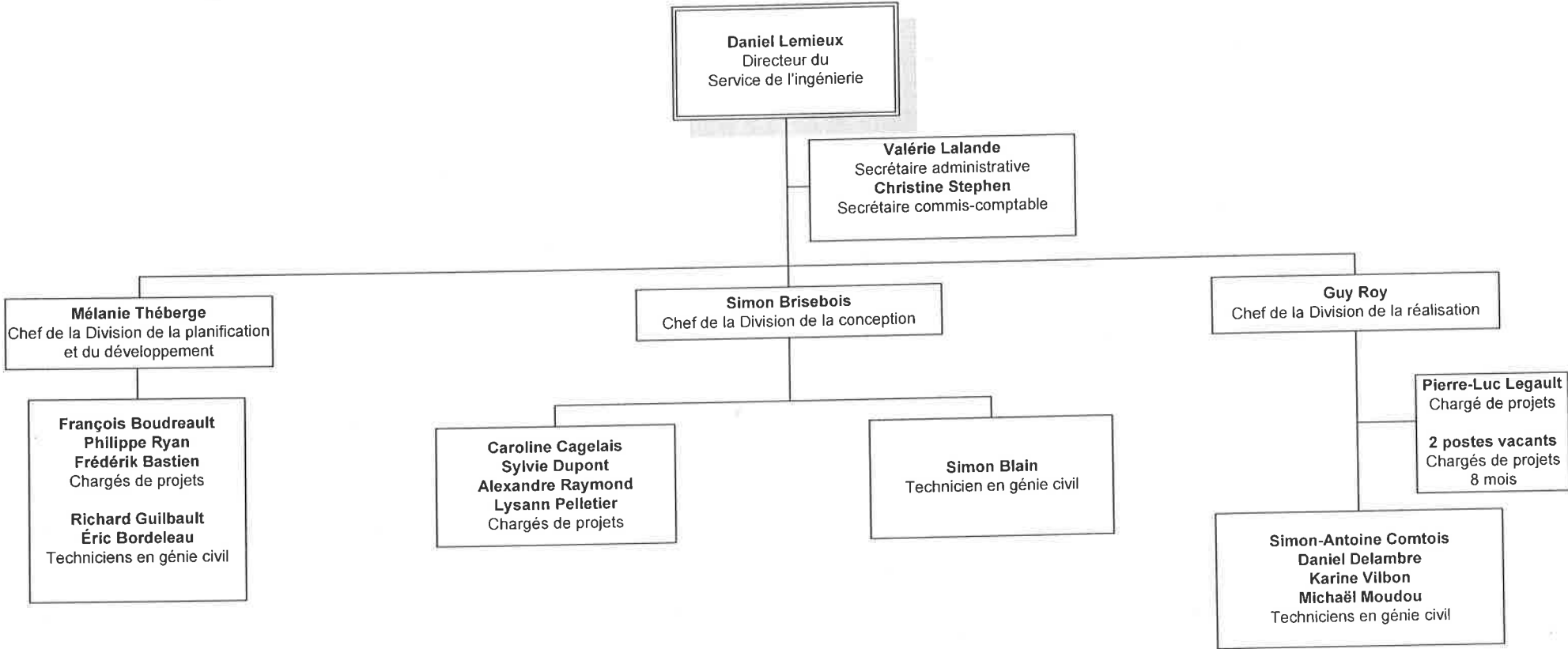

# SERVICE DES TECHNOLOGIES DE L'INFORMATION

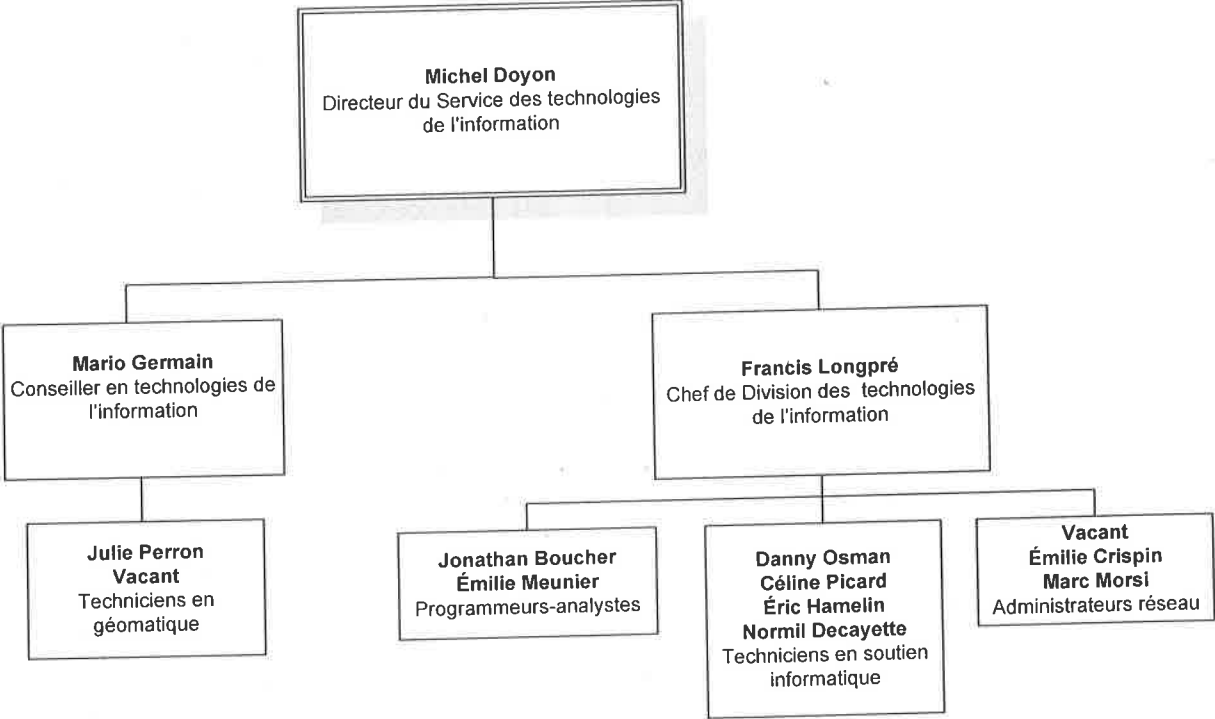

# SERVICE DE LA GESTION DU CAPITAL HUMAIN

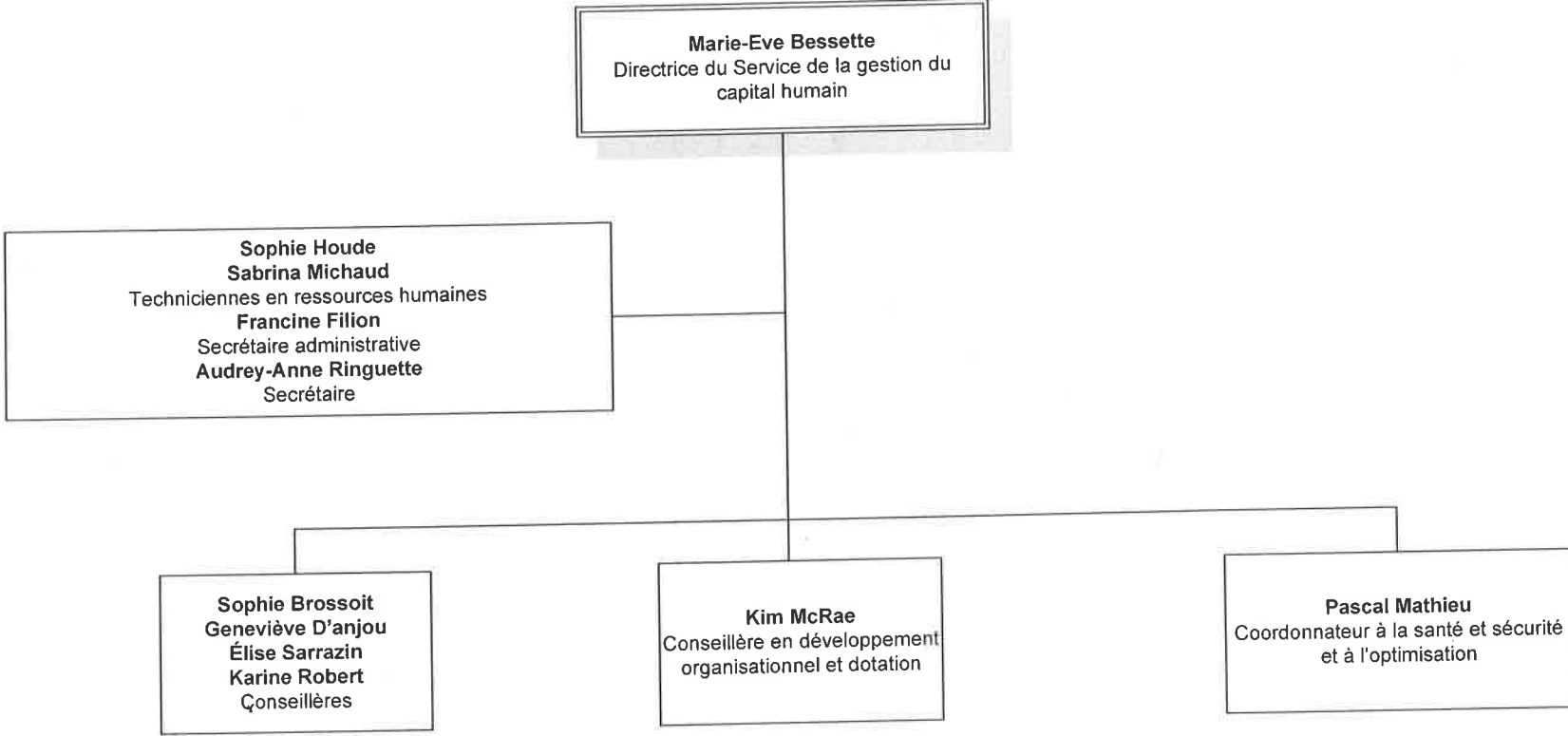

# SERVICE DES COMMUNICATIONS ET DES RELATIONS AVEC LES CITOYENS

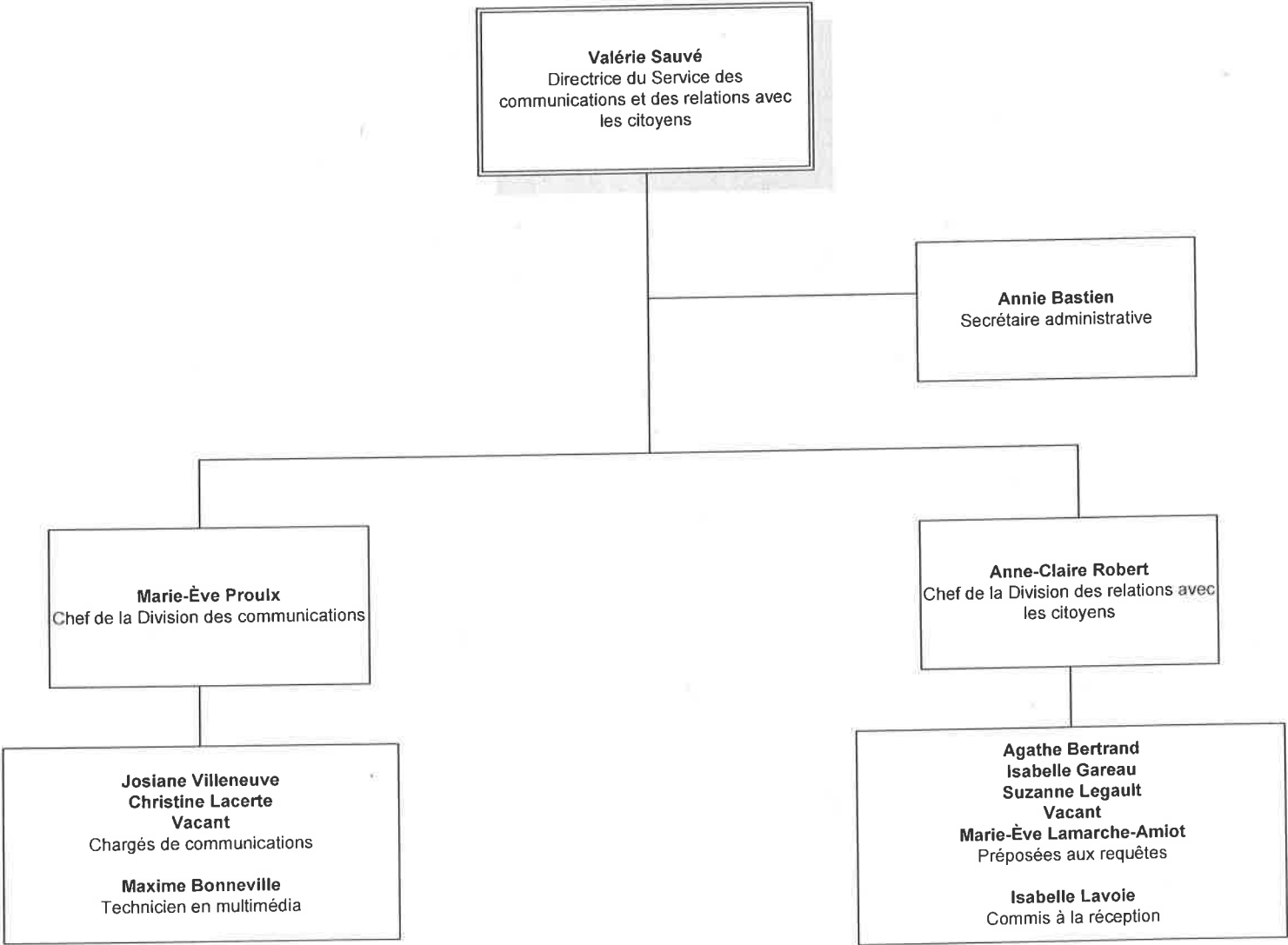

# BUREAU DE DÉVELOPPEMENT ÉCONOMIQUE (BDÉ)

