

Légende

**Annexe 8:  
contraintes de milieux hydriques**

-  Rivière-du-nord et autres cours d'eau
-  Autres plaines inondables
-  Aires assujetties aux cotes de crues
-  Zone sujette aux inondations par embâcle
  
-  Zone inondable de grand courant (0-20ans)
-  Zone inondable de faible courant (20-100ans)
  
-  PDCC de grand courant(0-20ans)
-  PDCC de faible courant (20-100ans)

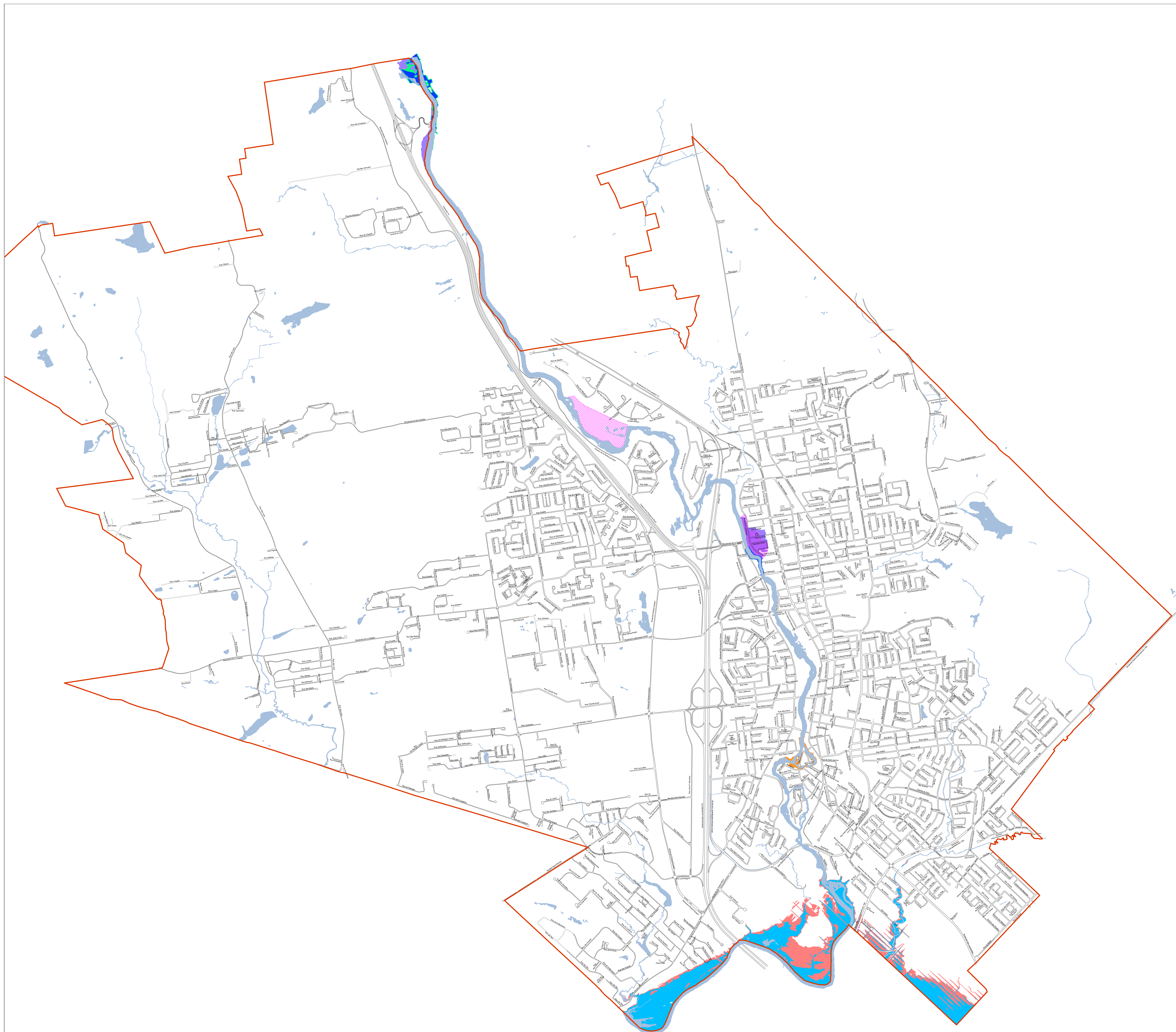

Échelle :	<b>n.a</b>	Date :	<b>2025-01-29</b>
Projection :	MTM 8	Fichier :	Annexe8_mh.dwg

Réalisé par: le service des technologies de l'information			
Nom :	J.P	Impression :	2025-02-03

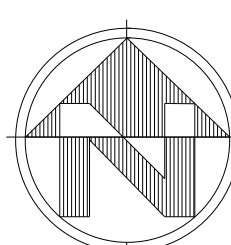



# Avis de motion

PR-0351-009, avis de motion, 2026-06-16



Légende

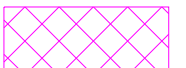

## Annexe 8: contraintes de milieux hydriques

-  Rivière-du-nord et autres cours d'eau
-  Autres plaines inondables
-  Aires assujetties aux cotes de crues
-  Zone sujette aux inondations par embâcle

### Secteur nord et centre

-  PDCC de grand courant(0-20ans)
-  PDCC de faible courant (20-100ans)

### Secteur sud

-  Zone inondable de grand courant (0-20ans)
-  Zone inondable de faible courant (20-100ans)

Échelle :	<b>n.a</b>	Date :	<b>2026-04-08</b>
Projection :	<b>MTM 8</b>	Fichier :	<b>Annexe8_mh_2026.dwg</b>

Réalisé par: le service des technologies de l'information

Nom :	<b>J.P</b>	Impression :	
-------	------------	--------------	--

